



Casa Braşov, parter și etaj

Autor: Uberhause
www.uberhause.ro

Dimensiuni și detalii

Suprafața utilă	384,36 mp
Suprafața construită desfășurată.....	516,14 mp
Dimensiunile clădirii (L x l) 18,82 m x 17,32 m	
Înălțimea clădirii	9,90 m
Înclinație acoperiș	30 grade
Suprafața acoperiș	332,32 mp



PLAN PARTER

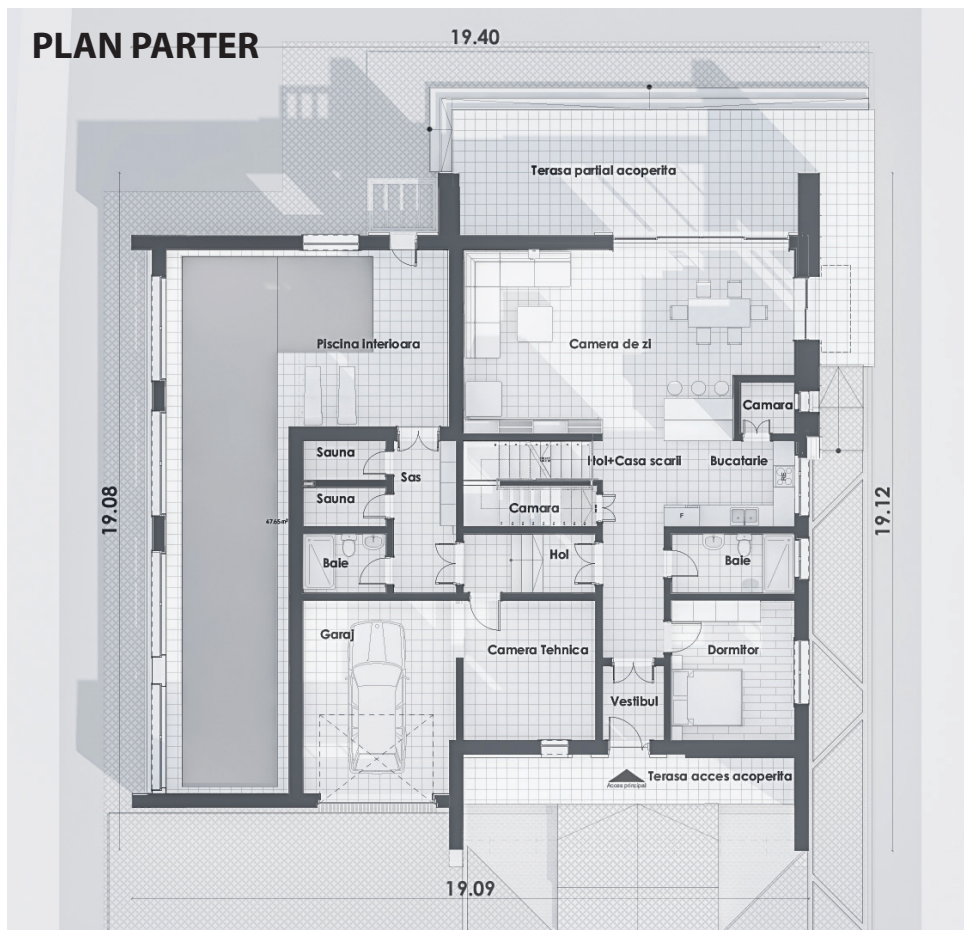

Parter

Vestibul	4,04 mp
Dormitor	13,73 mp
Camera tehnică	15,01 mp
Garaj.....	24,45 mp
Baie	5,79 mp
Hol.....	6,3 mp
Sas.....	7,7 mp
Baie	3,9 mp
Saună	2,57 mp
Saună	2,59 mp
Hol și casa scării	15,36 mp
Cămară	4,1 mp
Bucătărie.....	12,53 mp
Camera de zi.....	45,26 mp
Piscina interioară	76,02 mp

Etaj

Hol.....	14,64 mp
Spălătorie	6,35 mp
Depozitare	2,74 mp
WC.....	3,51 mp
Birou.....	18,21 mp
Dormitor	27,3 mp
Baie	8,35 mp
Dormitor	22,32 mp
Dressing	8,22 mp
Birou.....	23,1 mp
Spațiu depozitare	5,3 mp
Spațiu depozitare	2,86 mp

Cu o alură modernă dată de jocuri unghiulare ale pereților exteriori și acoperișului și de tabla fălțuită de pe fațadă, Casa Brașov a fost proiectată pentru a fi amplasată pe un teren plat dintr-o zonă de podiș. Casa are suprafața desfășurată de 516 mp, din care 384 mp sunt utili.

Accesul în casă se poate face atât frontal, cât și dintr-un garaj lateral, prin camera tehnică și un hol comun care conduce fie spre zona de zi, fie spre o zonă de relaxare ce include piscina interioară, două cabine de saună și o baie.

Zona de zi este în sistem open space, cu bucătărie cu cămară separată, camera de zi, sufrageria cu ieșire în spatele casei pe o terasă parțial acoperită, la care se adaugă un dormitor și o baie.

La etaj se află două dormitoare, unul având garderobă proprie, două birouri din care se poate ieși pe o terasă comună amplă, baie, grup sanitar, spălătorie și spații de depozitare.

Citiți în pagina următoare estimarea informativă privind costurile de edificare.

PLAN ETAJ 1

