



## Casa Sorenta, parter și etaj

Autor: Uberhause  
www.uberhause.ro

### Dimensiuni și detalii

Suprafața utilă ..... 130 mp

Suprafața construită desfășurată ..... 165 mp

Dimensiunile clădirii (L x l) ..... 8,80 m x 9,40 m

Înălțimea clădirii ..... 8,8 m

Inclinație acoperiș ..... 25 grade

Suprafață acoperiș ..... 125 mp

Număr balcoane ..... 1

Terasa neacoperită față ..... 3 mp

Terasa neacoperită spate ..... 25 mp





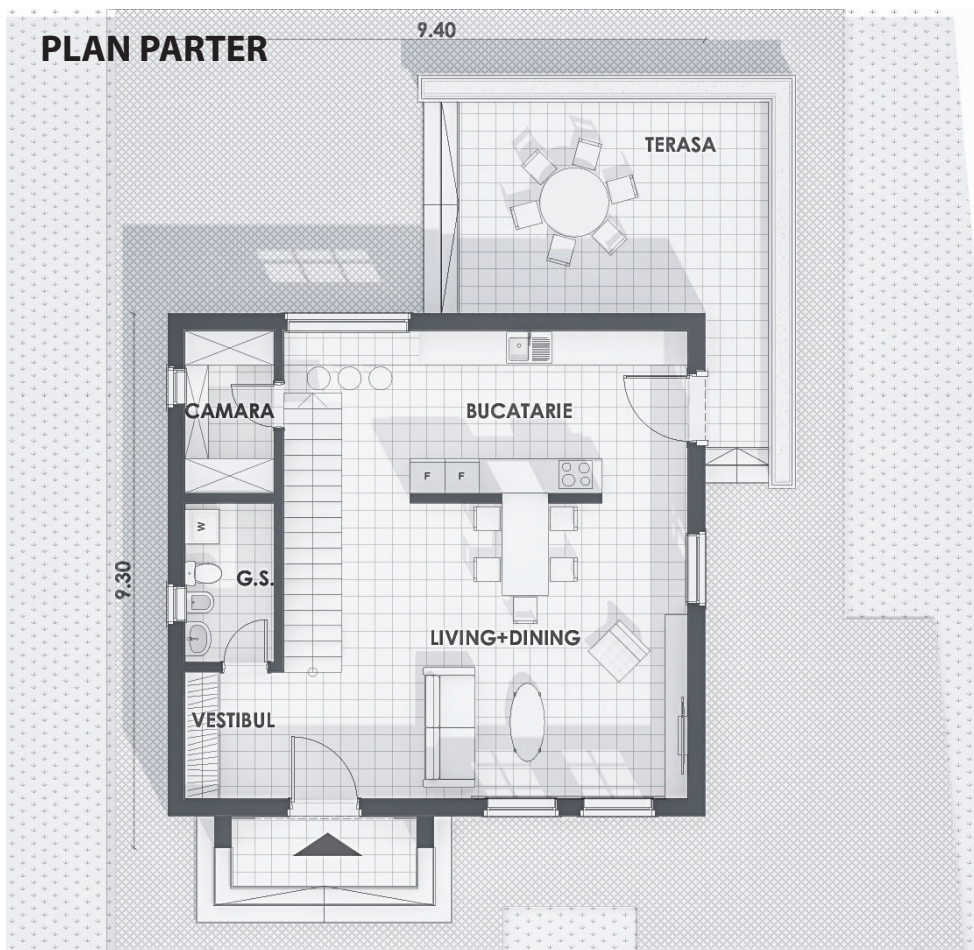

### Etaj

Vestibul parter .....	3,8 mp
Bucătărie parter .....	20 mp
Living + Dining parter .....	37 mp
Grup sanitar parter .....	4,5 mp
Cămară parter .....	4,3 mp

### Etaj 1

Hol etaj 1 .....	8 mp
Baie 2 etaj 1 .....	4,4 mp
Dormitor 1 etaj 1 .....	20 mp
Baie 1 etaj 1 .....	4,4 mp
Dormitor 2 etaj 1 .....	16,5 mp
Dressing 1 etaj 1 .....	8,5 mp

Având o suprafață desfășurată de 165 mp, din care 130 mp utili, această casă poate fi ușor realizată și pe structură de lemn sau metal.

Cu forme simple și ferestre generoase, clădirea este ornamentată cu profile și cornișe decorative, iar ca finisaje se pot folosi cărămida tip klinker și tencuiala decorativă.

În zona de zi de la parter au fost prevăzute living, dining, cămară, grup sanitar, vestibul și o bucătărie deschisă, din care se poate accesa terasa din spatele casei, La etaj se află două dormitoare, fiecare cu baie proprie, și un dressing.

**Citiți în pagina următoare estimarea informativă privind costurile de edificare.**

