



Casă parter și etaj, cu peste
100 mp arie utilă

Autor proiect:
Prokon



Plan parter



Plan etaj

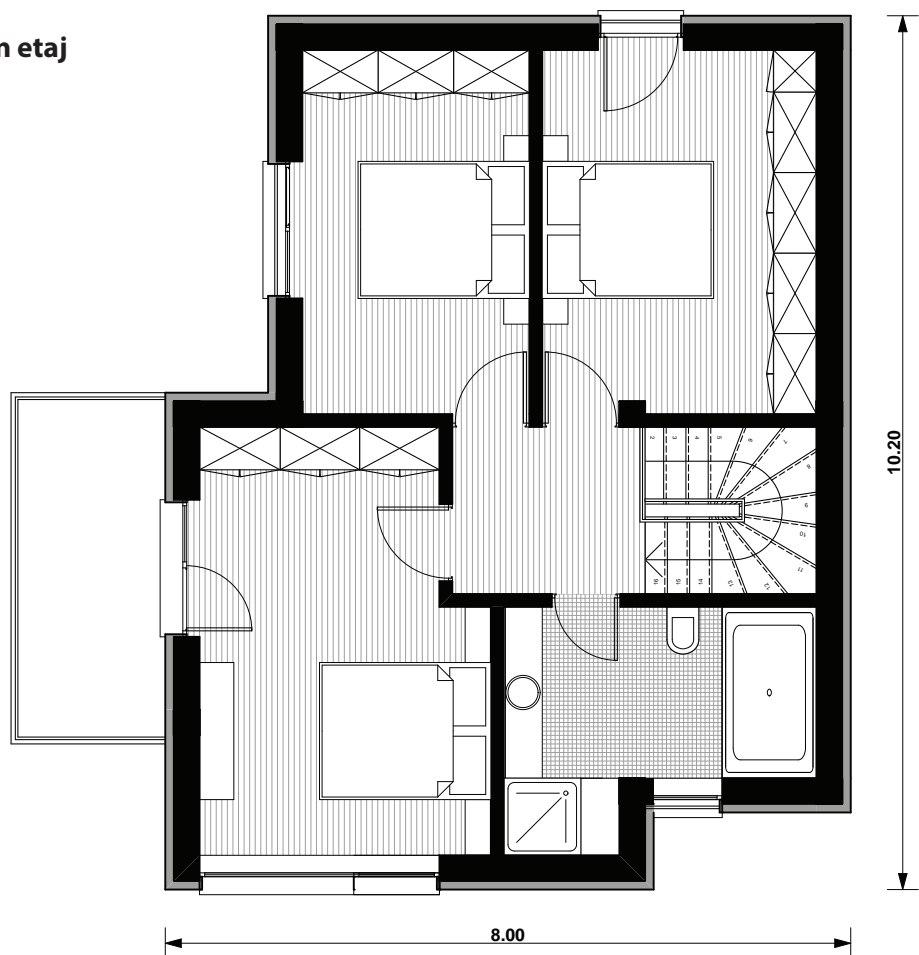

Suprafață construită parter	70,20 mp
Suprafață desfășurată	144,45 mp
Suprafață terase/balcoane	20,25 mp
Suprafață utilă	105,90 mp
Dimensiune	9,80 m x 9,30 m

Suprafețe utile parter

Hol	5,19 mp
Living	27,81 mp
Bucatarie	9,24 mp
Grup sanitar	4,00 mp
Camera tehnica	5,44 mp

Suprafețe utile etaj

Palier	4,39 mp
Dormitor	15,74 mp
Dormitor	13,55 mp
Dormitor	12,03 mp
Baie	8,51 mp

Casa cu parter și etaj, cu un design modern și atractiv, spun arhitecții de la Prokon. Living luminos, de 27mp deschis spre exterior pe două laturi, prin goluri generoase.

La etaj sunt trei dormitoare mari, cel mai mic dormitor având o suprafață utilă de 12 mp.

Casa este recomandată pentru un lot îngust cu recomandarea amplasării cu latura fără geamuri pe limita de proprietate, fără modificări semnificative asupra aspectului exterior.

Construcția are o structură alcătuită din cadre de beton armat cu zidărie de cărămidă sau BCA.

Infrastructura este alcătuită din fundații continue tip grinzi beton armat.

Acoperirea este în pantă, în patru ape, cu șarpantă din lemn și învelitoare din tablă profilată prevopsită.

Se pot efectua modificări asupra proiectului, redimensionarea construcției, supraînălțarea acoperișului, alipirea unui garaj, crearea unui subsol pe toată suprafața construcției sau doar parțial.

Citiți în pagina următoare estimarea informativă privind costurile de edificare.