



# TOPUL Constructorilor

**Primele 100 de firme  
de construcții în funcție  
de cifra de afaceri  
înregistrată anul trecut**

**[www.arenaconstruct.ro](http://www.arenaconstruct.ro)**

# Constructor bun, la preț acceptabil

Top Constructori reprezintă o ierarhizare a celor mai mari 100 de firme cu obiect principal de activitate declarat "Lucrări de construcții rezidențiale și nerezidențiale".

Ierarhizarea a fost realizată în funcție de valoarea veniturilor încasate în anul trecut, așa cum au fost acestea declarate în bilanțul pe anul 2018 depus la Ministerul Finanțelor.

Atragem atenția că datele pe care le-am analizat pot conține erori apărute în comunicarea lor către Ministerul Finanțelor.

În Top am considerat important să precizăm numărul mediu de angajați pentru anul trecut, al firmelor care au declarat acest indicator la Ministerul Finanțelor. În tabel apare d.n. "date necomunicate" la firmele care nu au comunicat acest indicator.

De asemenea, un alt indicator pe care l-am inclus în Top este rata de profitabilitate a firmei, calculată ca raport între profitul net și cifra netă de afaceri, potrivit bilanțului pe anul 2018. Obținerea unor rezultate bune în anul trecut nu reprezintă o garanție că firma respectivă va obține și anul acesta rezultate la fel de bune.

Precizăm că firmele cu o profitabilitate mare au, de regulă, și activități de dezvoltare imobiliară, dezvoltând propriile proiecte imobiliare.

## TOP CONSTRUCTORI

Nr	COMPANIE	JUDET	Cifra de Afaceri (2018)	Numar de Angajati (2018)	Profitabilitate (profit net/cifra de afaceri) 2018
1	BOG 'ART SRL	Bucuresti	925.517.610	496	0,9%
2	STRABAG SRL	Bucuresti	687.781.816	706	1,0%
3	PORR CONSTRUCT SRL	Bucuresti	551.091.298	321	7,3%
4	ASTALDI SPA ITALIA SUCURSALA ROMANIA BUCURESTI - SEDIU PERMANENT DESEMNAT	Bucuresti	488.861.043	976	11,5%
5	CON-A SRL	Sibiu	440.050.858	671	4,6%
6	CONSTRUCTII ERBASU SA	Bucuresti	335.984.913	453	3,3%
7	BAUPARTNER CONSTRUCT SRL	Prahova	251.954.899	101	2,4%
8	CONCRET CONSTRUCT A.G. SRL	Suceava	240.986.850	286	1,0%
9	P.A.B. ROMANIA SRL	Arad	218.275.671	396	4,2%
10	CONEST SA	Iasi	192.752.530	352	3,2%
11	UNGER STEEL BUILDINGS SRL	Bucuresti	180.413.159	27	8,7%
12	ARK INSAAT SANAYI VE TICARET ANONIM Sirketi ISTANBUL-SUCURSALA TARGOVISTE	Dambovita	170.310.499	27	0,2%
13	BUILD CORP SRL	Iasi	163.425.604	53	4,6%
14	TELLUS INVEST SRL	Cluj	157.179.765	13	32,7%
15	AQUILA CONSTRUCT SRL	Prahova	149.295.138	76	7,2%
16	ARCA STUDIO CONSTRUCT SRL	Ilfov	144.070.431	120	1,1%
17	GENERAL CONSTRUCT SRL	Suceava	136.691.569	336	1,8%

Este o provocare în ziua de astăzi să găsești un constructor bun și să îl angajezi la un preț acceptabil.

Cu asta se confruntă beneficiarii și dezvoltatorii care vor să demareze noi proiecte de investiții. Și nu numai cei din mediul privat. Cu o situație similară se confruntă și autoritățile publice locale. Multora dintre acestea, sistemul electronic de achiziții publice SEAP le-a anulat, din cauza lipsei de ofertanți, licitațiile lansate pentru atribuirea contractelor de execuție a unor proiecte de investiții. În primele nouă luni ale acestui an au fost anulate peste 3.500 de proceduri de achiziție publică. Sunt, cel mai adesea, contracte cu valori sub 10 milioane de lei sau care nu au clauze de actualizare a prețurilor. Dar, au fost și contracte de valori foarte mari pentru care nu a fost depusă nici o ofertă, cum este drumul Botoșani – Iași, de peste 54 milioane euro. Autoritățile contractante au fost obligate să majoreze cu 15% valoarea contractului, la cea de-a treia licitație.

## Creșterea accelerată a numărului de șantiere le permite marilor constructori să aleagă beneficiarul

Dificultatea de a contracta constructori este generată de creșterea mai accelerată a numărului de șantiere față de cea a numărului de firme de construcții. A crescut cererea de constructori, dar nu s-au înmulțit la fel de mult și firmele de construcții.

Dacă în ultimul trimestru al anului 2017 erau 99.124 șantiere pentru care investitorii au anunțat începerea execuției lucrărilor de construcții, în trimestrul IV din 2018 numărul acestora era mai mare cu peste 10%, ajungând la 109.576. Creșterea a continuat, iar numărul șantiierelor a ajuns la 114.000 la jumătatea acestui an.

Această înmulțire a șantiierelor s-a datorat și proiectelor de investiții finanțate din fonduri publice, cum sunt cele din cadrul Programului Național de Dezvoltare Locală, cele finanțate din fondurile bugetelor locale ale primăriilor și consiliilor județene, precum și proiectelor finanțate din fonduri europene.

Totodată, potrivit datelor statistice, anul acesta a crescut volumul lucrărilor de construcții locuințe, precum și al celor pentru construcții nerezidențiale (hale, spații de depozitare, birouri, spații comerciale etc). Caracteristic anului acesta este majorarea volumului lucrărilor de construcții noi, care a înregistrat cele mai mari creșteri lunare din ultimii zece ani!

Din totalul firmelor de construcții, anul acesta au depus la Ministerul Finanțelor bilanțul pentru 2018 un număr de aproape 35.700 firme cu obiect principal de activitate "Lucrări de construcții rezidențiale și nerezidențiale". Mai multe cu circa 1% față de anul anterior.

Facilitățile fiscale pentru sectorul construcțiilor intrate în vigoare începând cu 1 ianuarie 2019 au condus la o creștere a numărului de firme nou înregistrate la Registrul Comerțului cu acest obiect de activitate. În primele trei trimestre ale acestui an au fost 11.692 noi înmatriculări persoane fizice și juridice cu activitate de construcții, mai multe cu aproape 27% decât în perioada similară a anului trecut.

Dintre firmele de construcții care au depus bilanțul pentru anul 2018 peste 93% sunt încadrate în categoria microîntreprinderi, ceea ce arată un grad înalt de atomizare a pieței.

(continuare în pag. 6)

VOUCHER  
1000 €

# OUR RANGE. YOUR RULES.



## VOUCHER 1000 €

Bonificația de 1000 € se acordă la prezentarea codului promoțional: **BMTOPCONSTRUCTORI2019** pentru orice achiziție de utilaje Cat® noi, cu o valoare mai mare de 50.000 €.

### REGULI:

- Voucherul nu se poate înstrăina;
- Voucherul este valabil pentru contracte semnate până la 31 ianuarie 2020;
- Voucherul se acordă pentru contract în sumă de minim 50.000 Euro, fără TVA;
- Voucherul se aplică numai la achiziția de utilaje Cat NOI, nu și la achiziții de alte produse sau servicii Cat® oferite de Bergerat Monnoyeur.

### CONTACTAȚI-NE:

Mobil: 0747185657

E-mail: [office@b-m.ro](mailto:office@b-m.ro)



**LET'S DO THE WORK.™**

Bergerat  
Monnoyeur



Nr	COMPANIE	JUDET	Cifra de Afaceri (2018)	Numar de Angajati (2018)	Profitabilitate (profit net/cifra de afaceri) 2018
18	DANYA CEBUS ROM SRL	Bucuresti	136.415.078	61	18,3%
19	CONARG AG SRL	Arges	130.733.911	121	4,7%
20	AKTOR SOCIETATE TEHNICA ANONIMA (AKTOR SA) - GRECIA - SUCURSALA BUCURESTI, ROMANIA	Bucuresti	125.636.273	340	-
21	BTDCONSTRUCT & AMBIENT SRL	Bucuresti	125.500.211	48	4,3%
22	CONCELEX SRL	Bucuresti	123.365.444	d.n.*	5,9%
23	EXPERT IBB CONSTRUCT SRL	Suceava	119.335.539	622	3,3%
24	OPUS LAND RESIDENTIAL DEVELOPMENT SRL	Ilfov	117.133.769	5	18,3%
25	ASA CONS ROMANIA SRL	Cluj	116.878.658	170	13,1%
26	BUILD CORP DEVELOPMENT SRL	Iasi	116.130.522	53	2,7%
27	KASPER DEVELOPMENT KDC SRL	Brasov	115.224.616	72	1,6%
28	SSAB-AG SRL	Bacau	114.124.951	148	4,9%
29	KESZ CONSTRUCTII ROMANIA SRL	Cluj	114.004.451	68	0,6%
30	SKANSKA CONSTRUCTION ROMANIA SRL	Bucuresti	113.232.509	64	3,9%
31	DANLIN XXL SRL	Neamt	112.848.638	142	24,1%
32	JACOB GARDENS SRL	Bucuresti	112.785.093	226	40,8%
33	BUNMET ENGINEERING SRL	Galati	107.631.583	421	0,0%
34	FRASINUL SRL	Bistrita-Nasaud	105.988.714	269	4,0%
35	ISARAN SRL	Brasov	104.952.689	24	47,4%
36	MAURER IMOBILIARE SA	Brasov	103.900.193	140	12,3%
37	CEZARA IDEAL CONSTRUCT SRL	Giurgiu	99.578.880	130	4,3%
38	NESS PROIECT EUROPE SRL	Prahova	96.815.635	60	4,6%
39	OCTAGON CONTRACTING & ENGINEERING SA	Bucuresti	93.484.954	132	-
40	CAMPIS SRL	Calarasi	92.830.254	15	0,7%
41	PEDRO COMPANY CONSTRUCTEXIM SRL	Bucuresti	91.038.665	114	16,1%
42	INTERTRADE GROUP LTD SRL	Bacau	89.952.251	453	0,7%
43	PLANA-INNOVA SRL	Bucuresti	88.157.850	58	2,0%
44	TARR CONST SRL	Satu-Mare	85.076.465	153	9,8%
45	PALEX CONSTRUCTII INSTALATII SRL	Bucuresti	80.092.324	104	17,5%
46	NOVUM BUSINESS INVEST SRL	Bucuresti	79.935.309	10	39,6%
47	TEHNIC-ASIST SRL	Botosani	79.676.987	158	-
48	ACI CLUJ SA	Cluj	79.603.576	281	-
49	DEROM TOTAL SRL	Prahova	78.910.933	32	6,0%
50	SAGEX CONSTRUCT SRL	Bucuresti	78.256.003	65	5,8%
51	MAGNUM EXPERT BUILDING SRL	Bucuresti	75.635.120	152	5,8%
52	HIGH CONSTRUCTION SRL	Ilfov	74.658.992	69	-
53	TRACON SRL	Braila	74.602.411	298	6,6%
54	TAMO - KO DEVELOPMENT SRL	Timis	73.743.828	28	8,6%
55	NORTEK TRUST A.G. SRL	Bacau	73.720.918	61	0,6%
56	WINCON SRL	Cluj	73.285.354	128	12,1%
57	RAL CONSTRUCT MANAGEMENT SRL	Iasi	72.339.083	189	3,2%

(urmare din pag. 4)

Creșterea cererii pentru executarea lucrărilor de construcții i-a pus pe constructori într-o poziție favorabilă în negocierile cu beneficiarii. Mai mult, unii dintre marii antreprenori au declarat că nu mai participă la toate licitațiile, ci aleg să liciteze numai pentru contractele cu clauze care îi avantajează. Potrivit unui raport ANAP, anul trecut pentru sectorul construcțiilor s-au încheiat cele mai multe contracte de achiziție publică în baza unei singure oferte primite. Specialiștii ANAP au subliniat că, pentru sectorul construcțiilor, oferta nu este suficient de mare pentru realizarea unei concurențe reale.

## Este greu să găsești un constructor, dar este și mai greu să găsești unul bun

Pe lângă greutățile legate de contractarea unui constructor, beneficiarii se confruntă și cu problemele legate de calitatea lucrărilor de construcții. Firmele de construcții fac față cu greu penuriei de muncitori calificați. Importul de forță de muncă din țările mai puțin dezvoltate nu a rezolvat această situație.

Cu toate că sunt ani de zile de când sectorul construcțiilor este afectat de plecarea în Occident a personalului calificat, totuși nu s-a reușit realizarea și implementarea unui sistem de calificare profesională specializat. Reputația "de Dorel" nu este de natură să ofere încredere beneficiarilor și nici să atragă forță de muncă în sector.

Problemele legate de calitatea slabă a lucrărilor de construcții sunt de notorietate. Specialiștii în domeniu nu s-au ferit să vorbească de proiectarea slabă, execuția deficitară a lucrărilor, de punere în operă necorespunzătoare, de folosirea unor materiale neconforme.

Probleme de acest fel se regăsesc și la blocurile de locuințe nou construite, dar și la drumuri sau alte obiective de construcții ingineresti.

În lipsa unui sistem de certificare a firmelor de construcții, de atestare a profesioniștilor din domeniu, beneficiarii riscă de fiecare dată când aleg un constructor. Ei nu se pot baza nici pe referințe, pentru că dezvoltatorul care a lucrat cu un antreprenor bun nu îl recomandă mai departe ca să nu riște să îl piardă în favoarea unui concurent.

## Presiuni pe creșterea costurilor de construire

Costurile de construire au crescut anul acesta cu peste 10% față de anul trecut, după cum au estimat unii dezvoltatori. Ca urmare, sunt beneficiarii care au amânat anul acesta să demareze proiectele pentru că nu acceptat prețurile cerute de constructori. Alții au spus că vom regăsi majorarea costurilor de construire în prețurile de vânzare a noilor locuințe sau construcții nerezidențiale. Dar, sunt și investitori care au spus că un profit diminuat de creșterea costurilor de construire rămâne totuși un profit foarte atractiv pentru activitatea de dezvoltare imobiliară.

La rândul lor, constructorii argumentează necesitatea creșterii prețurilor în noile contracte de antrepriză prin majorarea salariilor generată de penuria de angajați calificați, în condițiile creșterii numărului de șantiere.

Și în contractele de achiziții publice au fost probleme legate de actualizarea prețurilor din contractele încheiate înainte de majorarea salariului mediu brut în construcții. Constructorii au cerut actualizarea valorii contractelor și din cauza scumpirii unor materiale de construcție, dintre care cel mai cunoscut caz este majorarea semnificativă, aproape până la dublare, a prețului bitumului.

Presiunile pentru creșterea costurilor de construire vor continua întrucât cauzele care produc această situație se mențin.

(continuare în pag. 8)

# EGCOBOX pentru un climat sănătos și un consum redus de energie



Clădirile au modelat fața lumii noastre de la începutul timpului. Ca o consecință a marilor transformări sociale ale timpului nostru, clădirile bine concepute și construite stabilesc astăzi calitatea mediilor noastre de lucru și de viață mai mult ca oricând. Le fac sigure, interesante și plăcute să trăiești în ele. În acest context, MAX FRANK ([www.maxfrank.com](http://www.maxfrank.com)) s-a dezvoltat într-un furnizor de tehnologie pentru construcție – soluțiile individuale de proiect sunt cerute la nivel internațional și pot fi găsite în cele mai diverse tipuri de structuri.

Proprietarii clădirilor cer tot mai mult din punct de vedere al economiilor la costurile de încălzire, al climatului sănătos în încăperea și al prevenirii formării condensului și mușgaiului. Atunci când planificați, trebuie acordată atenție minimizării punților termice din zona anvelopei clădirii. Punțile termice

pot fi evitate cu ajutorul conectorului pentru balcoane Egccobox®. Conectorul Egccobox® combină siguranța structurală cu izolația termică optimă. În plus față de o gamă largă de elemente standard, Egccobox® poate fi adaptat la situația actuală a clădirii prin variația parametrilor individuali. Forma elementului se poate potrivi cu clădirea și / sau cu componenta care urmează să fie conectată. De exemplu: elemente radiale pentru perete exterior convex sau elemente diagonale pentru balcoane unghiulare. Dimensionarea, calcularea elementelor și fixarea intermitentă a balcoanelor poate fi explicată cu ușurință cu ajutorul software-ului de dimensionare. Pentru a nu pierde din vedere numărul necesar de elemente individuale Egccobox®, o listă de comandă poate fi creată cu softul Egccobox 4.0. În comparație cu alte soluții software pentru

dimensionarea conectorilor, Egccobox Software 4.0 permite introducerea liberă a geometriei balconului, a situației de sprijin și a încărcărilor. Software-ul este unic prin faptul că ține cont de golurile și încărcările din placa balcon și oferă o vizualizare 3D clară a parametrilor de intrare.

MAX FRANK a stabilit noi standarde în industria construcțiilor cu software-ul Egccobox 4.0.

O interfață de utilizator prietenoasă și modernă și o operare intuitivă a software-ului salvează inginerului mult timp de familiarizare.

Scopul software-ului Egccobox 4.0 este de a permite proiectantului să dimensioneze rapid și simplu conexiunile plăcii de consolă.

**Software-ul Egccobox 4.0 este disponibil pentru descărcare de pe [www.egccobox-software.com](http://www.egccobox-software.com)**

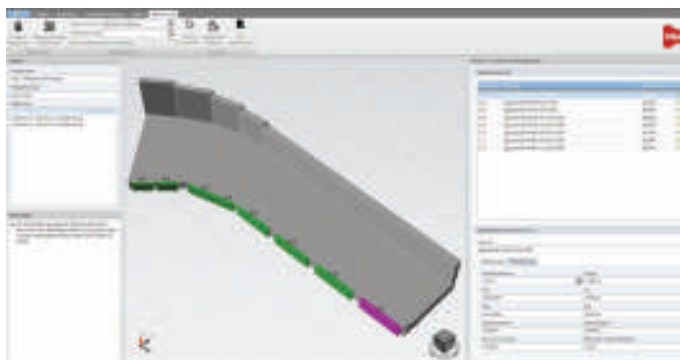

# PERI

**PERI România**  
Sisteme de cofrare și eșafodaje, servicii și foi cofrante de la o singură sursă

**Cofraje**  
Soluție optimă pentru orice solicitare

**Schelă și eșafodaje**  
Diverse sisteme pentru operațiuni sigure și eficiente

**Servicii**  
Suport profesional pentru proiectul dumneavoastră

**Foi cofrante**  
Foi cofrante pentru orice solicitare

**PERI - partenerul dvs. pentru construcții extraordinare !**

**[www.peri.ro](http://www.peri.ro)**

Nr	COMPANIE	JUDET	Cifra de Afaceri (2018)	Numar de Angajati (2018)	Profitabilitate (profit net/cifra de afaceri) 2018
58	REDIVIVUS EURO CONSTRUCT SRL	Ilfov	72.321.925	2	0,1%
59	CONSOLA GRUP CONSTRUCT SRL	Bucuresti	72.148.910	140	6,6%
60	ZUBLIN ROMANIA SRL	Bucuresti	70.420.724	99	4,0%
61	PANADRIA SRL	Olt	70.414.917	121	8,3%
62	PETCU CONSTRUCT SRL	Bucuresti	69.761.747	267	2,5%
63	EREN CONS SRL	Brasov	69.708.274	100	2,9%
64	CONDOR PADURARU SRL	Olt	68.845.076	163	10,9%
65	COSTA V.O.C. IMPEX SRL	Bihor	67.823.924	96	1,3%
66	DOMISIS CONSTRUCT SRL	Bucuresti	65.180.137	13	2,8%
67	CONFRA SILVAS - COFRAJE SRL	Giurgiu	63.614.431	20	5,0%
68	URBAN INVEST SRL	Brasov	63.301.946	159	16,2%
69	CONSTRUCTII SA	Sibiu	62.058.583	141	1,9%
70	ACMS GENERAL CONTRACTOR SRL	Bucuresti	62.003.798	41	6,7%
71	CONBAC SA	Bacau	61.779.105	145	1,2%
72	TERRA GAZ CONSTRUCT SRL	Ilfov	59.708.541	135	3,5%
73	SOMET SA	Bucuresti	59.172.547	185	1,5%
74	ACOMIN SA	Hunedoara	58.280.030	168	-
75	TCI CONTRACTOR GENERAL SA	Cluj	57.253.626	181	1,9%
76	CONSSTAR CONSTRUCT SRL	Bucuresti	57.056.636	75	3,2%
77	CONCELEX ENGINEERING SRL	Bucuresti	55.975.633	4	8,0%
78	STAR PRO CENTER INTL SRL	Bucuresti	55.663.088	9	49,8%
79	CONEXTRUST SA	Bacau	54.877.011	281	1,5%
80	TERRATEST GEOTEHNIC SA	Bucuresti	54.805.834	53	4,6%
81	VISIO CONSTRUCTION WORKS SRL	Bucuresti	54.319.985	113	0,3%
82	SELINA SRL	Bihor	53.799.991	385	-
83	FAPACO SRL	Bucuresti	53.328.314	164	11,6%
84	CONIM PARTNERS SRL	Arges	53.238.620	56	1,7%
85	OLD & NEW CONSTRUCT SRL	Olt	52.645.136	95	25,1%
86	AGS CLASS CONSTRUCT SRL	Bucuresti	51.945.611	45	11,1%
87	GRUP CONSTRUCTII EST SA	Iasi	50.042.292	108	9,4%
88	GEA INTERNATIONAL DEVELOPMENT SRL	Bucuresti	50.009.706	d.n.*	34,2%
89	TEHNODOMUS SRL	Arad	49.649.840	125	2,2%
90	CH TRANSBETON CONSTRUCTII SRL	Cluj	49.588.098	94	5,8%
91	CONCAS SA	Buzau	49.566.728	228	3,5%
92	DREFIG LST SRL	Ilfov	49.538.796	294	4,0%
93	CON CASA SRL	Sibiu	48.479.613	166	3,6%
94	MONO CONSTRUCTII SRL	Cluj	48.422.306	374	8,5%
95	VEGA 93 SRL	Galati	48.078.090	409	-
96	HEXAGON STRUCTURES SRL	Cluj	47.774.657	38	8,9%
97	SOCIETATEA DE CONSTRUCTII NAPOCA SA	Cluj	47.640.427	176	1,2%
98	RECON SA	Dolj	47.095.886	366	1,8%
99	ART CONSTRUCT ACM SRL	Ilfov	46.015.033	123	-
100	CORNELL'S FLOOR SRL	Botosani	45.834.330	105	7,3%

(urmare din pag. 6)

Este de așteptat să continue criza de personal calificat pentru că nu au fost luate măsuri pentru crearea unui sistem de pregătire profesională în construcții. De asemenea, nu pare că se va îmbunătăți prea repede situația din țară încât să se întoarcă cei plecați să lucreze peste hotare. Diferența foarte mare dintre profiturile dezvoltatorilor imobiliari și cele ale constructorilor îi va face pe aceștia din urmă să țină la preț. De asemenea, evoluția ascendentă a cursului de schimb valutar în contextul unui an electoral ar putea contribui la scumpirea materiilor prime, materialelor și echipamentelor importate.

## Cei mai mari angajatori din construcții

Peste 17.000 de angajați au avut anul trecut primele 100 de firme cu obiect de activitate Lucrări de construcții rezidențiale și nerezidențiale, în funcție de cifra de afaceri pe anul 2018, potrivit datelor declarate în bilanțul depus la Ministerul Finanțelor.

Creșterea din acest an a numărului de șantiere se va regăsi cu siguranță în majorarea numărului de angajați ce va fi raportată în bilanșul pe anul 2019. Topul primilor 10 angajatori, dintre cele mai mari o sută de firme de construcții:

- Astaldi Spa Italia Sucursala București 976 angajați
- Strabag SRL București 706 angajați
- Con-A SRL Sibiu 671 angajați
- Expert Ibb Construct SRL Suceava 622 angajați
- Bog'Art SRL Bucuresti 496 angajați
- Constructii Erbasu SA Bucuresti 453 angajați
- Intertrade Group Ltd SRL Bacau 453 angajați
- Bunmet Engineering SRL Galati 421 angajați
- Vega 93 SRL Galati 409 angajați
- PAB Romania SRL Arad 396 angajați

## Cele mai profitabile firme de construcții

Cea mai profitabilă firmă de construcții a fost anul trecut Star Pro Center Intl SRL București, care a avut o rată a profitabilității de 50%. Firma a devenit cunoscută în urma atribuirii contractelor pentru anveloparea blocurilor din Sectorul 5 al Capitalei.

În topul celor mai profitabile zece firme al căror obiect principal de activitate declarat este cel de "lucrări de construcții rezidențiale și nerezidențiale", șase firme au și activități de dezvoltare imobiliară:

- Isaran SRL Brașov (47,4%)
- Jacob Gardens SRL București (40,8%)
- Novum Business Invest SRL București (39,6%)
- Gea International Development SRL București (34,2%)
- Tellus Invest SRL Cluj (32,7%)
- Opus Land Residential Development SRL Ilfov (18,3%)

Celelalte firme din topul celor mai profitabile zece companii de construcții sunt:

- Old & New Construct SRL Olt (25,1%)
- Danlin XXL SRL Neamț (24,1%)
- Danya Cebus Rom SRL București (18,3%).

La polul opus se află firmele cu cele mai mari cifre de afaceri.

Prima clasată în topul celor mai mari companii de construcții pe anul 2018, Bog'Art SRL a avut anul trecut, la o cifră netă de afaceri de peste 925,5 milioane lei, o rată a profitabilității (profit net/cifră netă de afaceri) de 0,9%.

La fel, Strabag SRL, poziția a doua în topul celor mai mari constructori a avut, potrivit bilanșului pe anul 2018, o cifră netă de afaceri de peste 687,7 milioane lei și o rată a profitabilității de 1%.



[www.erbasu.ro](http://www.erbasu.ro)

**SCCERBAȘU**

**CONSTRUIM  
PENTRU  
VIITOR**