



## Casă cu etaj și garaj dublu

Autor: Uberhause  
[www.uberhause.ro](http://www.uberhause.ro)



## Plan parter

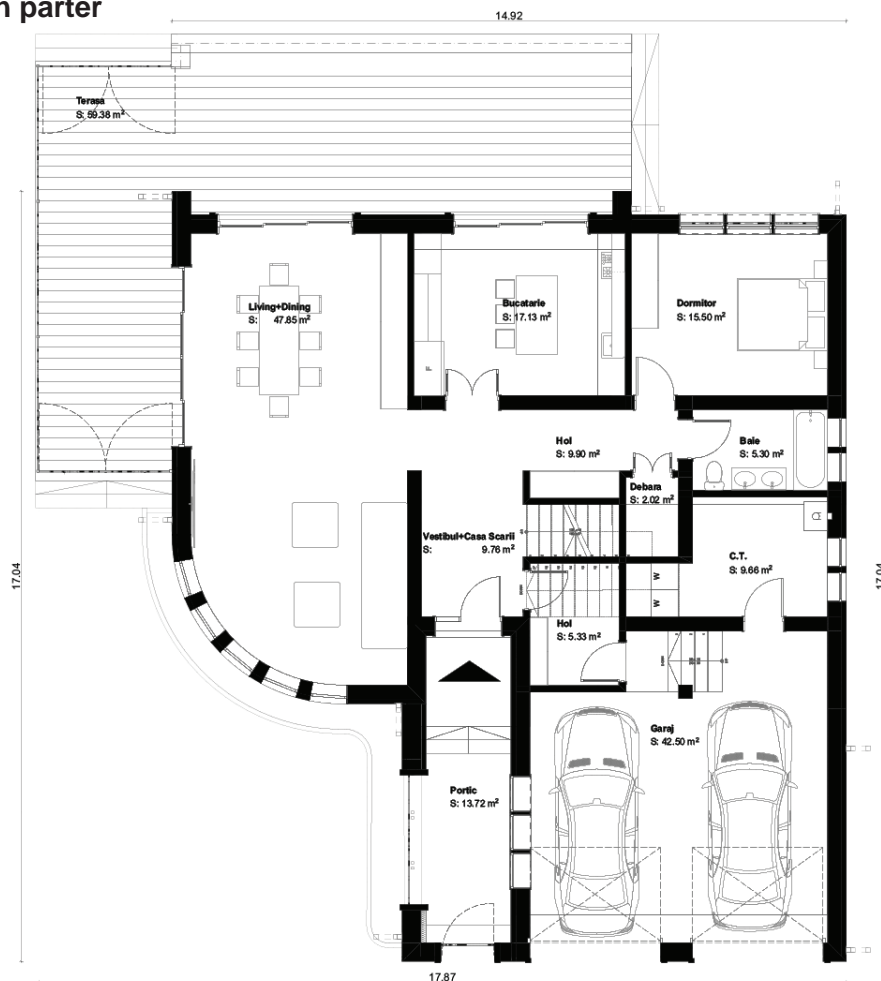

Sistemul de ornamente curbate ale ușilor, ferestrelor, balustradelor metalice și împrejmuirii, precum și porțiunile de placare cu piatră sunt principalele elemente de atracție ale acestei case.

Cu o suprafața desfășurată de 420 mp, din care 300 mp utili, și un acoperiș cu înclinații ce variază între 30 și 50 grade, clădirea acoperă o amprentă de 17 m x 15 m, având la parter vestibul, living, dining, bucătărie, dormitor, baie și garaj dublu, iar la etaj două dormitoare, dressing, două băi și sală de fitness.

### Dimensiuni și detalii

Suprafața utilă	300 mp
Suprafața construită desfășurată	420 mp
Înălțimea clădirii	9,2 m
Înclinație acoperiș	30-50 grade
Suprafață acoperiș	334 mp
Număr balcoane	2

Citiți în pagina următoare estimarea informativă privind costurile de edificare.

## Plan mansardă

