



Casă cu un etaj

Autor proiect:
AOV Architecture
(aov-architecture.ro)

Date tehnice construcție:
Suprafața construită: 129,92 mp
Suprafața desfășurată: 229,44 mp
Suprafață utilă: 183,38 mp



PARTER

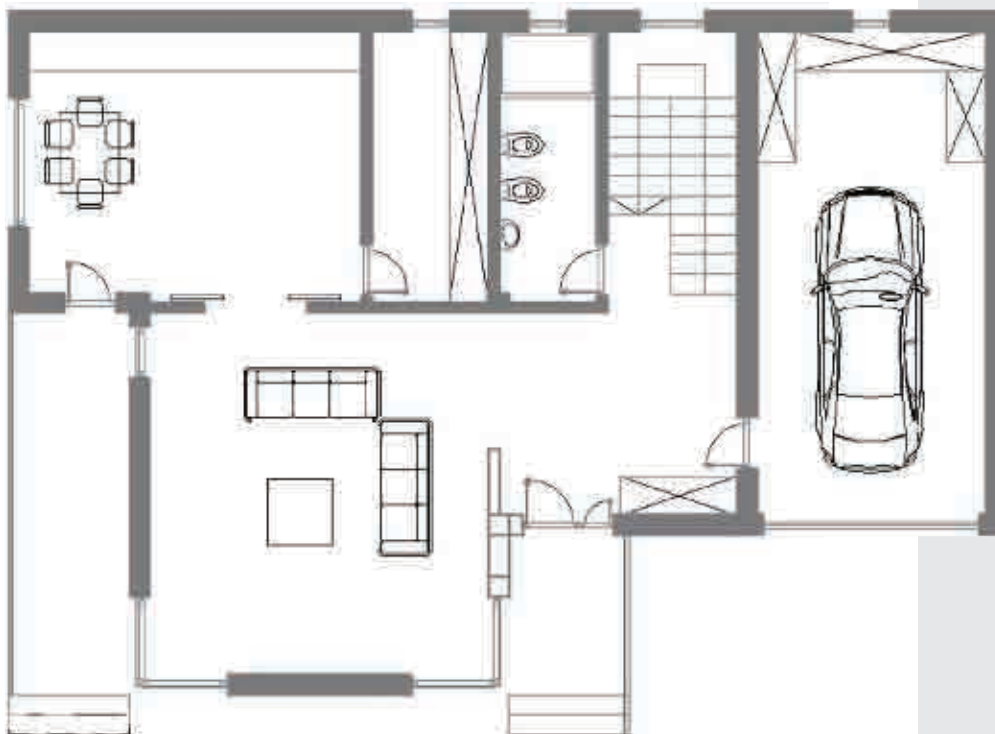

Parter

Hol + scară	19,90 mp
Living	28,85 mp
Bucătărie	20,40 mp
Spațiu tehnic	7,45 mp
Grup sanitar	6,20 mp
Garaj.....	25,90 mp

ETAJ



Etaj

Hol.....	6,93 mp
Dormitor	11,85 mp
Dressing	4,0 mp
Dormitor	13,60 mp
Dressing	4,65 mp
Baie	9,05 mp

Structura casei este din blocuri ceramice și beton armat în planșee, socluri, fundație stâlpi, buiandrugi. Învelitoarea este din țiglă metalică pe șarpantă din lemn. Izolații cu termosisteme. Casa este bransată la toate utilitățile.

Citiți în pagina următoare estimarea informativă privind costurile de edificare.