



Casă la calcan

Autor proiect:
UberHause
(www.uberhause.ro)

| DENUMIRE | MP |
|----------------------------------|--------|
| Suprafata utila | 177,61 |
| Suprafata construita | 103,18 |
| Suprafata construita desfasurata | 202,41 |
| Suprafata terase | 6,51 |
| Suprafata acoperis | 152,5 |



Plan subsol

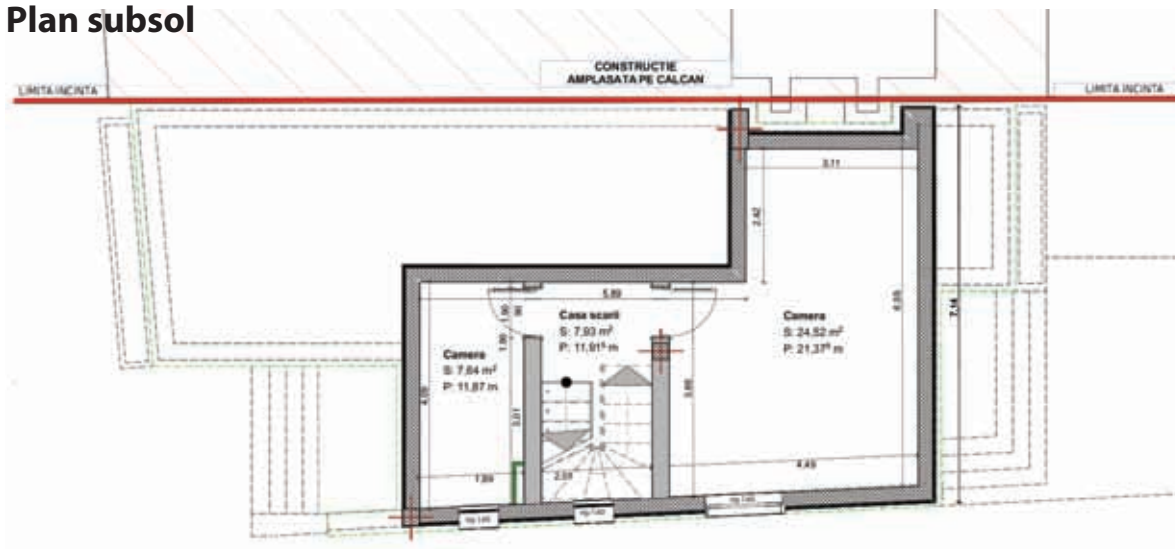

Plan parter

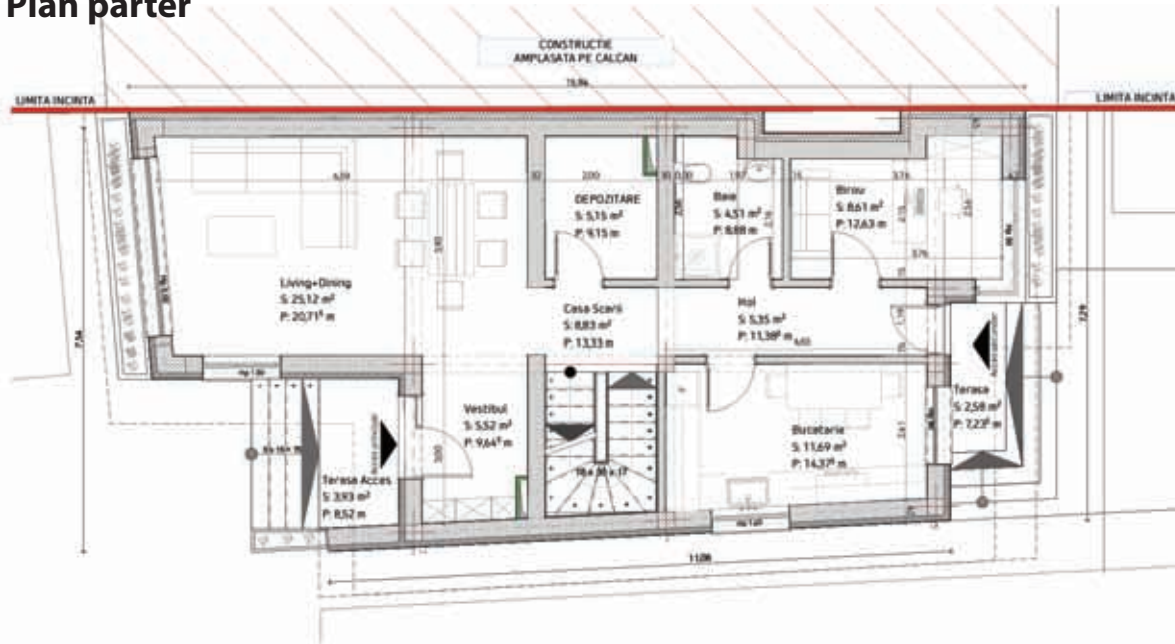

Plan etaj

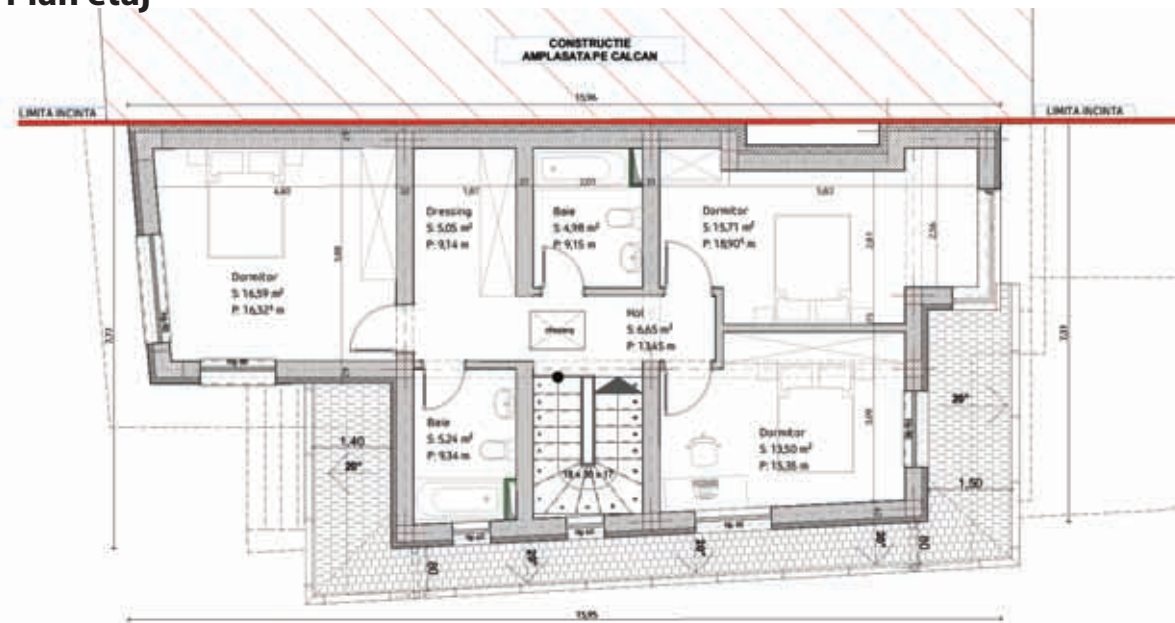

O familie din București a solicitat sprijinul arhitecților de la UberHause pentru desființarea unei clădiri existente, aflată într-o stare de degradare avansată, și proiectarea unei noi construcții, la calcan, având regimul de înălțime subsol, cu parter și etaj. Rezultatul îl reprezintă o locuință unifamilială cu un nivel de confort sporit, în condițiile unui teren relativ îngust, având la parter bucătărie, living, dining, birou, baie, spațiu de depozitare și vestibul. La etaj au fost amplasate trei dormitoare, două băi și dressing, iar în subsol două încăperi care pot dobândi întrebuințări diverse.

Citiți în pagina următoare estimarea informativă privind costurile de edificare a acestei case

