



Casă parter și etaj, cu patru dormitoare

Autor proiect: Prokon



Plan parter

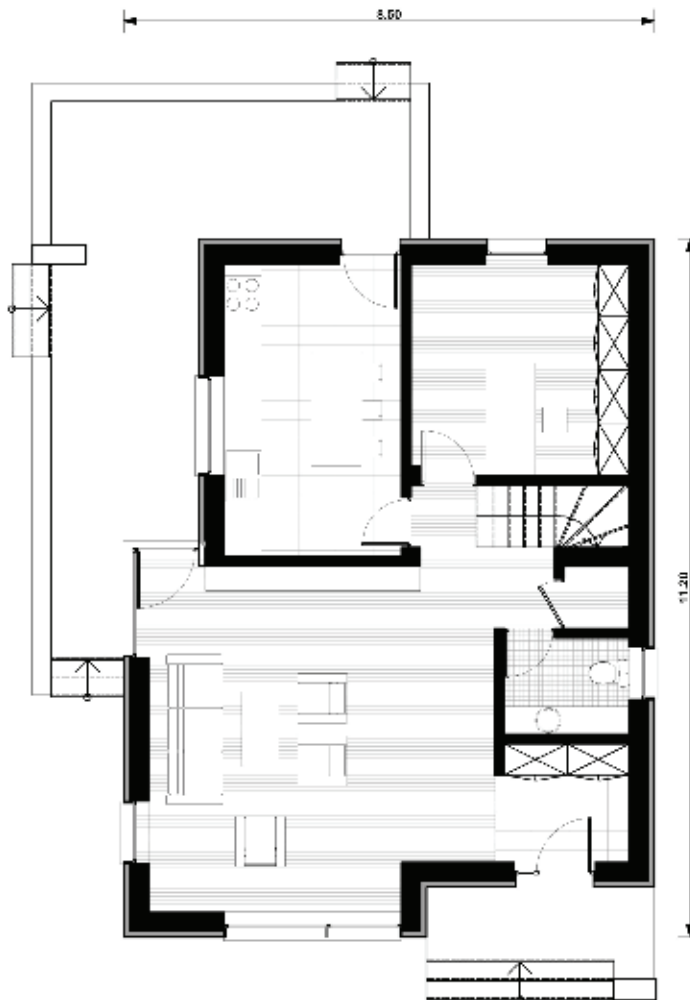

Plan etaj

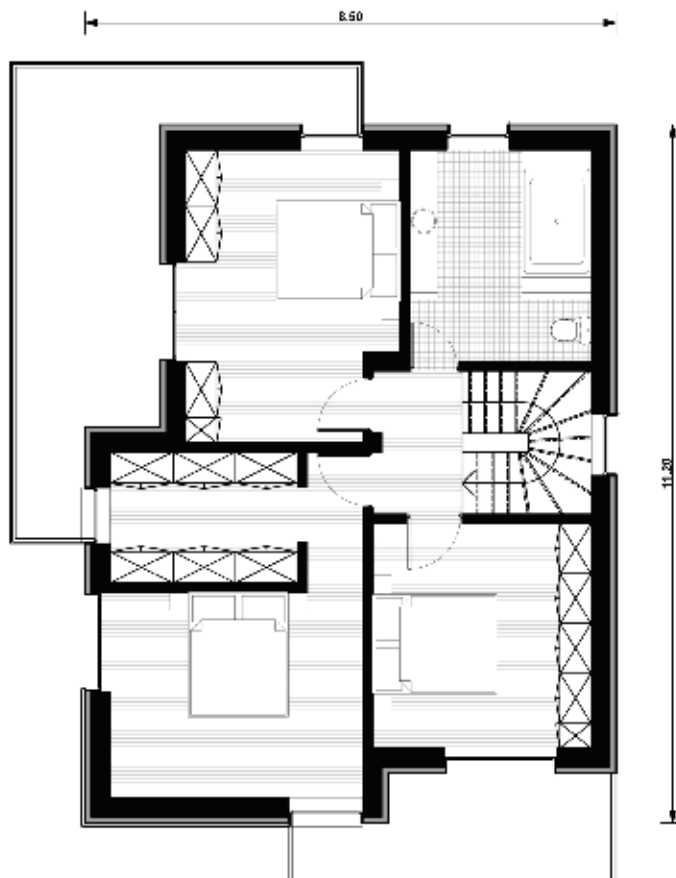

Indicatori

Suprafața construită parter . . .	86,45 mp
Suprafața construită etaj	86,45 mp
Suprafața desfășurată	172,90 mp
Suprafața terase/balcoane	28,15 mp
Suprafața utilă	125,80 mp
Regim de înălțime	Parter + 1Etaj
Dimensiune	8,50m x 11,20m

Suprafețe utile parter

Vestibul	3,99 mp
Hol	3,69 mp
Living	28,15 mp
Bucatarie	13,39 mp
Grup sanitar	3,10 mp
Dormitor	11,88 mp

Suprafețe utile etaj

Palier	3,27 mp
Dormitor	14,09 mp
Dormitor	15,34 mp
Dormitor	12,60 mp
Dressing	6,44 mp
Baie	9,86 mp

Casa cu parter și etaj prezentată are prevăzute patru dormitoare.

Construcția are o structură alcătuită din cadre de beton armat cu zidărie de cărămidă sau BCA.

Infrastructura este alcătuită din fundații continue tip grinzi beton armat.

Acoperirea este în pantă, în patru ape, cu șarpantă din lemn și învelitoare din tablă profilată prevopsită.

Se pot efectua modificări asupra proiectului, redimensionarea construcției, supraînălțarea acoperișului, alipirea unui garaj, crearea unui subsol pe toată suprafața construcției sau doar parțial.

Citiți în pagina următoare estimarea informativă privind costurile de edificare.