



Casa Bănești, cu parter, etaj și mansardă

Autor proiect:
UberHouse
(www.uberhouse.ro)

Specificații

- | Suprafața ocupată: 269,00 mp
- | Suprafața utilă: 370,65 mp
- | Suprafața construită desfășurată: 424,00 mp
- | Suprafața teraselor: 117,06 mp
- | Suprafața balcoanelor: 37,27 mp
- | Suprafața acoperiș: 229 mp

PLAN PARTER

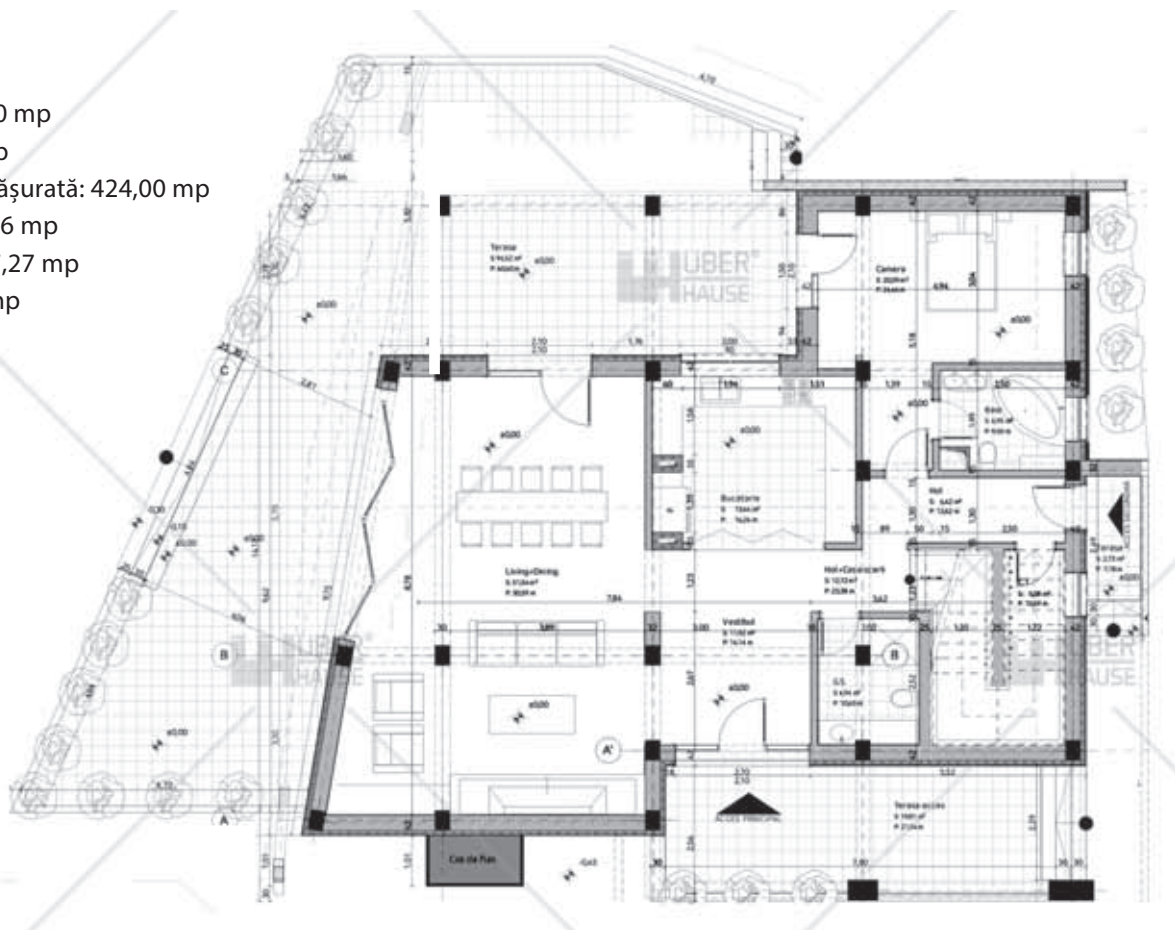



PLAN ETAJ 1

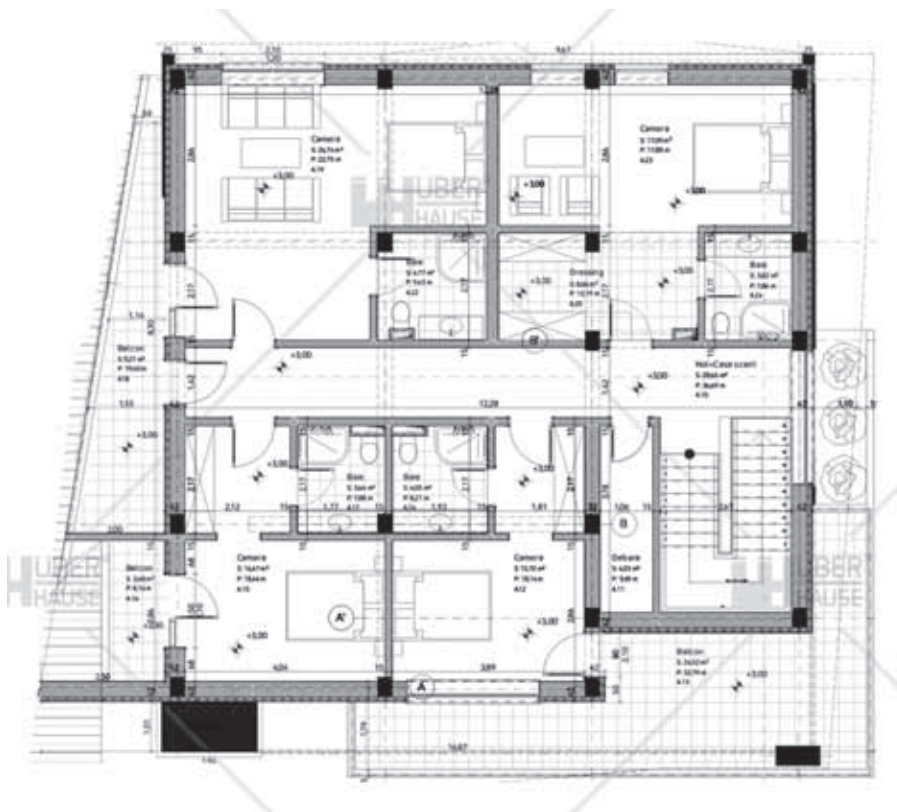

Casa de vacanță Bănești are regimul de înălțime parter plus etaj plus mansardă. Aceasta poate găzdui 10 -11 persoane în același timp.

Casa este bransată la toate utilitățile (apacanal, electricitate, gaze). Sistemul de încălzire este mixt: cu calorifere din oțel și centrală pe gaze naturale cu tiraj forțat, dar și încălzire cu combustibil solid (în camera de zi casa are un șemineu funcțional).

Având în vedere specificul locuinței, situată într-o zonă montană, în estimarea devizului general s-a luat în calcul că la pardoseala parterului a predominat marmura, terasele exterioare au fost acoperite cu piatră naturală, iar balcoanele au fost finisate cu plăci de gresie rezistentă la îngheț.

Citiți în pagina următoare estimarea informativă privind costurile de edificare a acestei case

