



Casa Sorin, parter și etaj

Autor proiect:
Creative Build Solutions
www.creativebuilddolutions.ro

Specificații:

Amprentă la sol: 120,27 mp	Dimensiunile clădirii: lungime 18,60 m x lățime 12,80 m
Suprafața utilă totală: 167,00 mp	Înălțimea clădirii: 7,35 m
Suprafața utilă a casei: 137,79 mp	Suprafață garaj: 24,50 mp
Suprafața construită desfășurată totală: 238,24 mp	Suprafață terasă acoperită: 21,15 mp
Suprafața construită desfășurată a casei: 214,62 mp	Suprafață acces terasă: 3,21 mp



PLAN PARTER

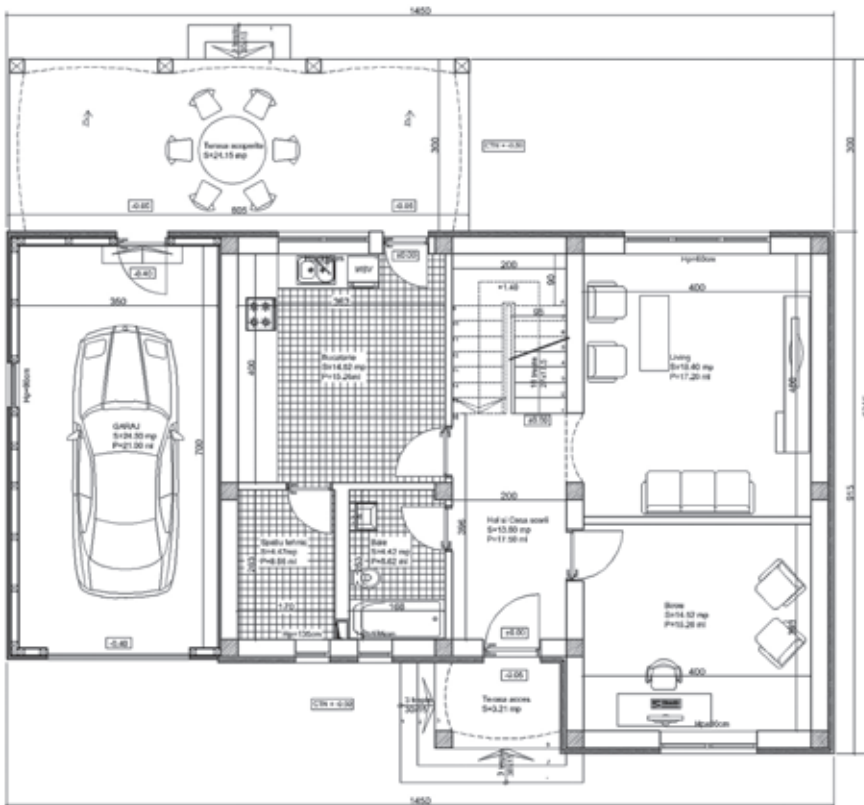

PLAN PARTER 3D



PLAN ETAJ 3D



PLAN ETAJ

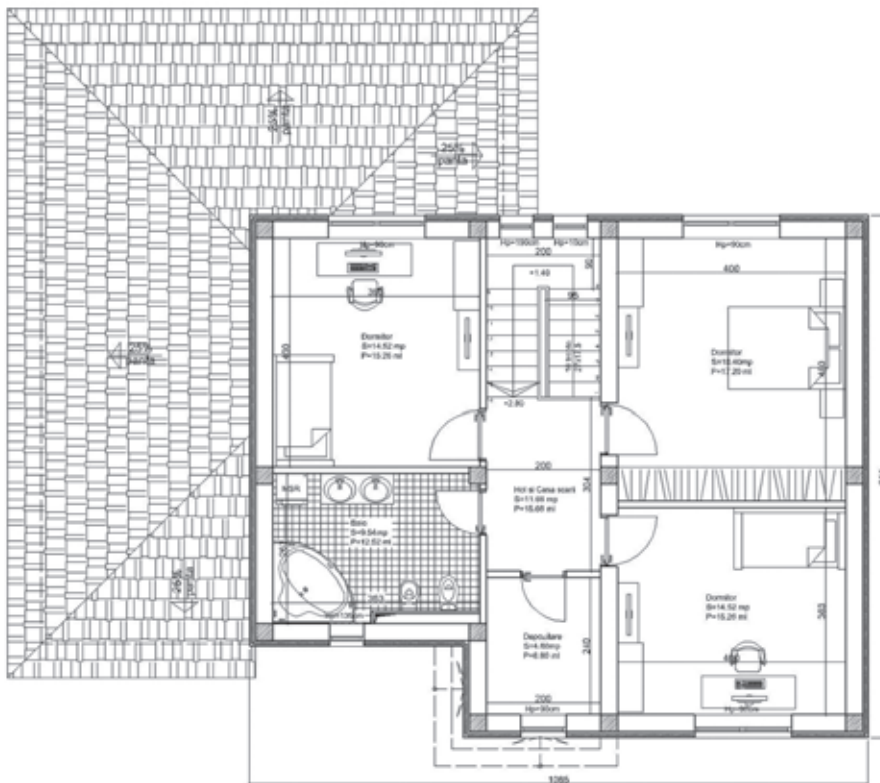

Proiectul prezentat este de casă unifamilială, cu parter și etaj. Dispune la parter de living, bucătărie, o baie, un birou, un garaj și spațiu tehnic; la etaj de trei dormitoare și o baie. Casa este construită cu o structură din beton armat și zidărie din blocuri ceramice, având fundații continue din beton armat și beton simplu.

Acoperișul are învelitoare din țiglă metalică pe șarpantă din lemn.

Finisajele sunt cele uzuale: tencuieli interioare și exterioare pe bază de ciment, zugrăveli lavabile interioare și exterioare, plăci pereti spații umede cu plăci de faianță glazurată, plăci de gresie rezistentă la îngheț la exterior. Tavanul și pereții de la etaj sunt placați cu plăci de gips carton de 9,5 mm.

Casa este branșată la toate utilitățile. Încălzirea locuinței se face cu o centrală termică cu gaze naturale și calorifere din oțel.

Citiți în pagina următoare estimarea informativă privind costurile de edificare a acestei case