



## Casa Abya, parter și etaj

Autor proiect:  
UberHause  
([www.uberhause.ro](http://www.uberhause.ro))

### Specificații:

I Suprafața ocupată: 238.00 mp

I Suprafața utilă: 212.14 mp

I Suprafața construită desfășurată: 306 mp

I Dimensiunile clădirii: lungime 18,60 m x lățime 12,80 m

I Înălțimea clădirii: 7,35 m

I Suprafață acoperiș- terasă: 138,5 mp

I Suprafață terase și balcoane: 65,76 mp

I Suprafață platforme dalate: 170,00 mp



PARTER

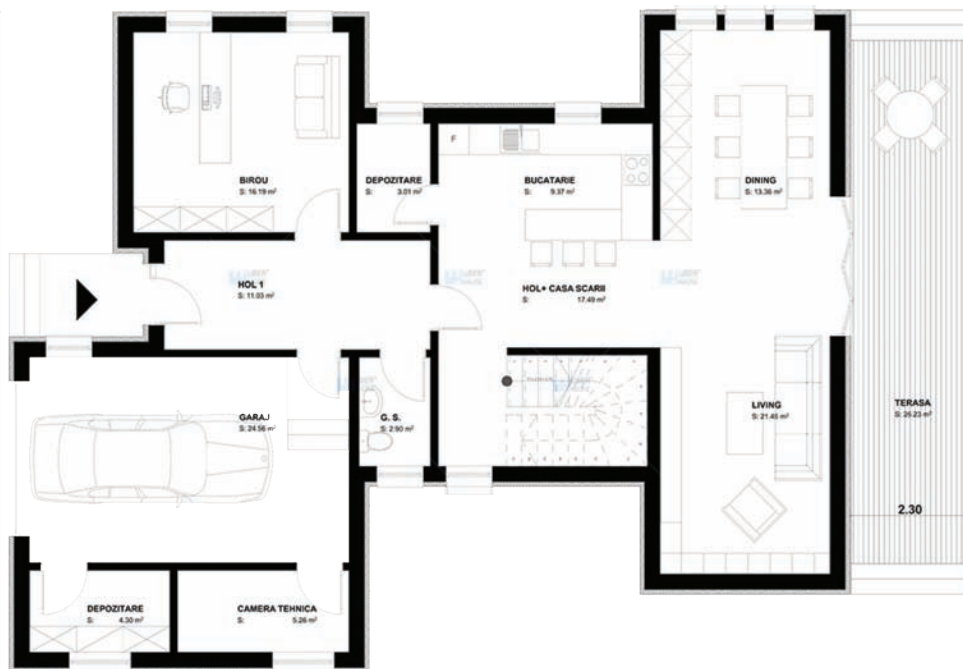

PLAN PARTER 3D

ETAJ



PLAN ETAJ 3D



Proiectul de casa ABYA este expresia unui concept modern de combinare a volumelor arhitecturale, într-o viziune preponderent cubistă, cu luarea în considerare a plăcii cu lemn.

Terasele largi de la etaj introduc în ecuație ideea de relaxare, iar vitrajele generoase sugerează deschiderea către lume a celor care se bucură de o astfel de casă.

Casa are parter și etaj, fiind construită cu o structură din beton și cărămidă, având fundații continue din beton armat și beton simplu. Compartimentările sunt din cărămidă de 12,5 cm grosime.

Finisaje sunt cele uzuale: tencuieli interioare și exterioare pe bază de ciment, zugrăveli lavabile interioare și exterioare, plăci perți spații umede cu plăci de faianță glazurată, plăci de gresie rezistentă la îngheț la exterior. Tavanul și pereții de la etaj sunt placați cu plăci de gips carton de 9,5 mm. Casa este bransată la toate utilitățile.

Încălzirea locuinței se face cu o centrală termică cu gaze naturale și calorifere din oțel. Are și garaj.

**Citiți în pagina următoare estimarea informativă privind costurile de edificare a acestei case**