



Casa Herra, parter și etaj

Autor proiect:
UberHause
(www.uberhause.ro)

Specificații

| Suprafața utilă: 187 mp |

| Suprafața construită: 280 mp |

| Dimensiunile clădirii (L x l): 17,00 m x 12,52 m |

| Înălțimea clădirii: 6,85 m |

| Suprafața acoperiș: 142 mp |

| Număr balcoane: 3 |

| Terasă și balcoane: 77,72 mp |

| Acoperiș terasă: 142,00 mp |

| Platforme dalate: 170,00 mp |



Parter

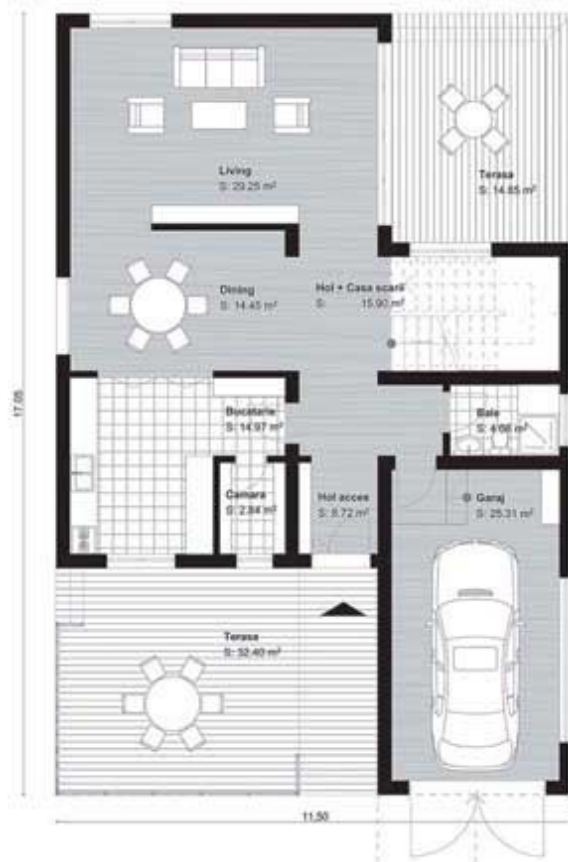

Etaj



Casa Herra atrage prin design-ul modern și jocul îndrăzneț de volume. Linile bine conturate și formele retrase sau ieșite în consolă ale balcoanelor formează o imagine de ansamblu plăcută și captivantă. Etajul este anume conceput pentru a crea o stare de liniște și intimitate. Vitrajul generos și dispus pe întreaga înălțime a etajului asigură

o buna iluminare a spațiilor interioare și accentuează nota de modernitate a locuinței. Locuința poate fi folosită de 4 - 5 persoane. Este bransată la toate utilitățile. Are structura din beton și cărămidă. Încălzirea se face cu centrală termică cu gaze naturale și calorifere din oțel. Are garaj.

Citiți în pagina următoare estimarea informativă privind costurile de edificare a acestei case

