



Casa Atena, parter și etaj

Autor proiect:
UberHause
(www.uberhause.ro)

Specificații

| Suprafața utilă: 171 mp |

| Suprafața construită: 219 mp |

| Dimensiunile clădirii (L x l): 13,60 m x 10,46 m |

| Înălțimea clădirii: 6,65 m |

| Suprafața acoperiș: 125 mp |

| Număr balcoane: 2 |

| Terase și balcoane: 52,35 mp |



Parter

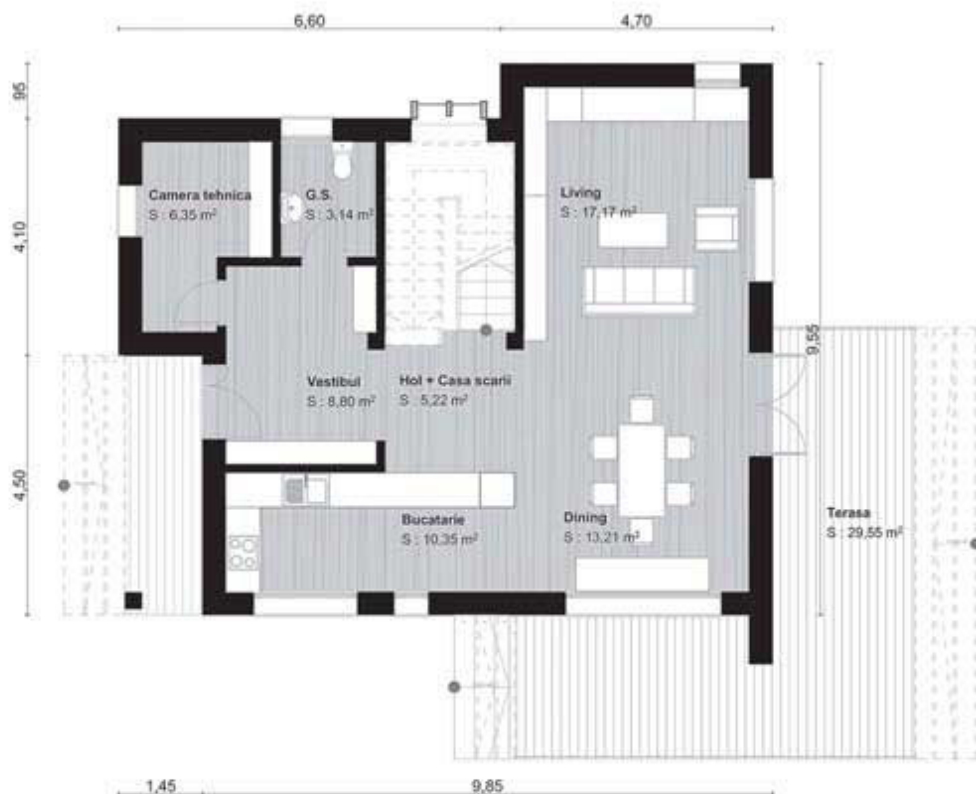

Etai

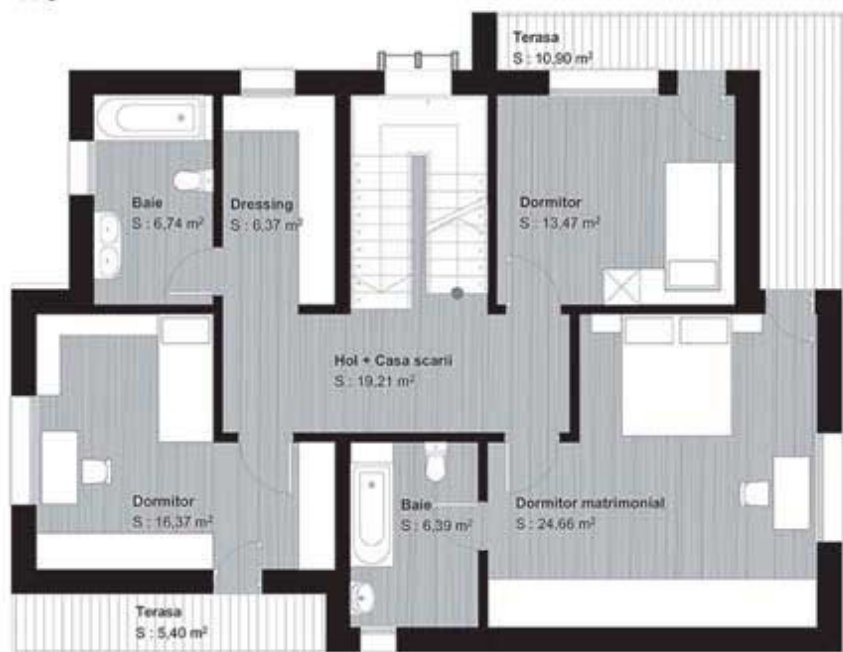

Proiectul de casă Atena este caracterizat de distincție și eleganță, generate de jocul subtil al volumelor, de atenția acordată detaliilor și de alternanța contrastantă a culorilor. Atrag în mod deosebit atenția balcoanele de la etaj, care completează în mod fericit funcțiile zonei dedicate dormitoarelor.

Casa este bransată la toate utilitățile. Are structura din beton și cărămidă. Încălzirea se face cu centrala termică cu gaze naturale și calorifere din oțel. Locuința unifamilială poate adăposti 4 până la 6 persoane.

Citiți în pagina următoare estimarea informativă privind costurile de edificare a acestei case