



Casa Angula, parter și etaj mansardat

Autor proiect:
UberHause
(www.uberhause.ro)

Specificații

Suprafața ocupată: 110 mp
Suprafața utilă: 123 mp
Suprafața construită: 213 mp

Dimensiunile clădirii:

lungime: 16,25 m x lățime 6,40 m
Înălțimea clădirii: 6,60 m
Înclinație acoperiș: 8,37 grade

Suprafața acoperiș: 160 mp
Suprafața terase parter: 34,10 mp
Suprafața balcon: 4,50 mp



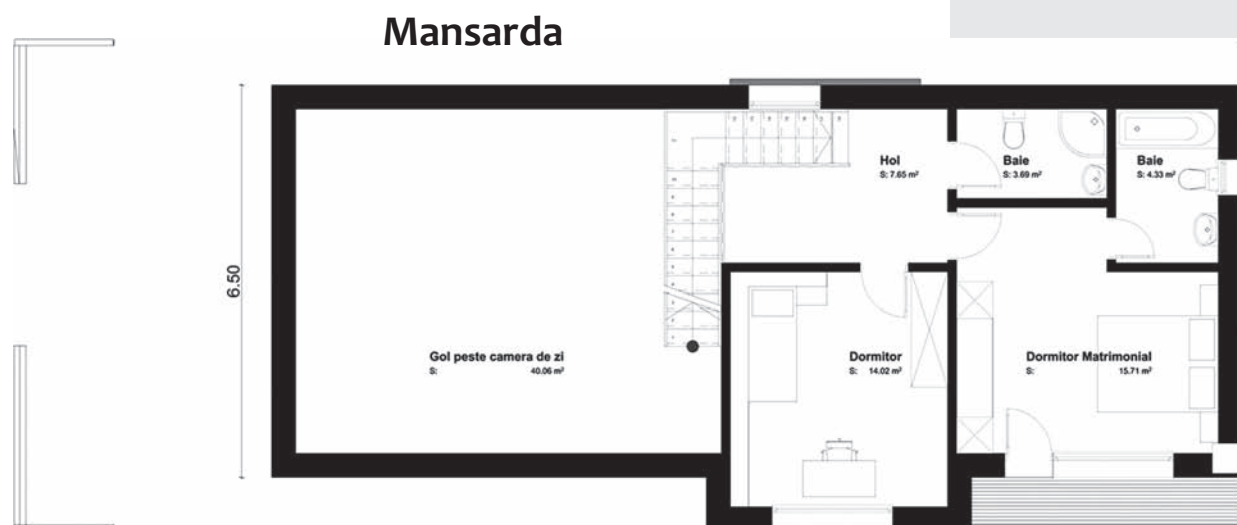
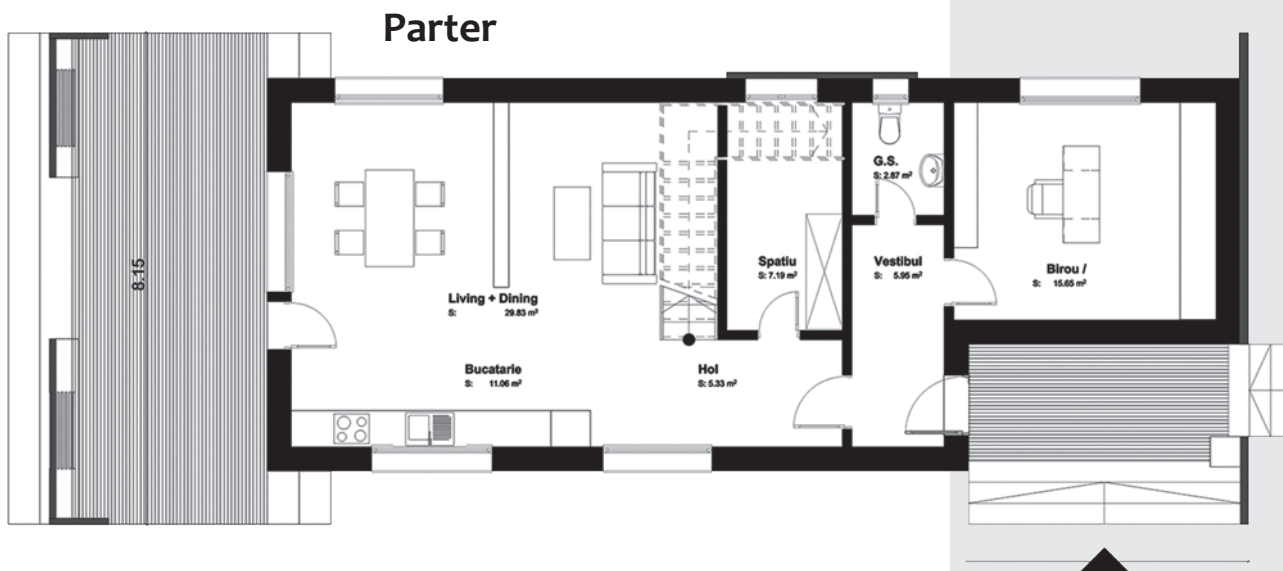

Casa Angula are o arhitectură contemporană, provocatoare și inovatoare. Detaliile de placare exterioară și volumul livingului cu spațiu deschis la etaj aduc un plus estetic conceptului de design și oferă posibilitatea unei variante interesante de realizare a amenajării interioare. Acoperișul amplu, înclinat, poate fi o invitație la

adoptarea unei soluții de integrare a panourilor fotovoltaice. Casa are parter și etaj mansardat, adăpostind două dormitoare, o încăpere pentru birou și o cameră de zi spațioasă. Poate fi locuită de un număr de trei - patru persoane. Casa are structura din cărămidă și beton armat, învelitoarea din țiglă metalică pe șarpantă din

lemn. Este racordată la gaze și la electricitate, are încălzire cu centrală termică și calorifere de oțel.

Citiți în pagina următoare estimarea informativă privind costurile de edificare a acestei case

