



Autor proiect: UberHause (www.uberhause.ro)

Casa Cubiqa, parter și etaj

Dimensiuni

Suprafața utilă - 119 mp

Suprafața construită desfășurată - 151 mp

Dimensiunile clădirii (L x l) 10,00 m x 8,50 m

Înălțimea clădirii - 6,65 m

Înclinație acoperiș - 0 grade

Suprafață acoperiș - 87,5 mp

Terase și balcoane - 43,74 mp



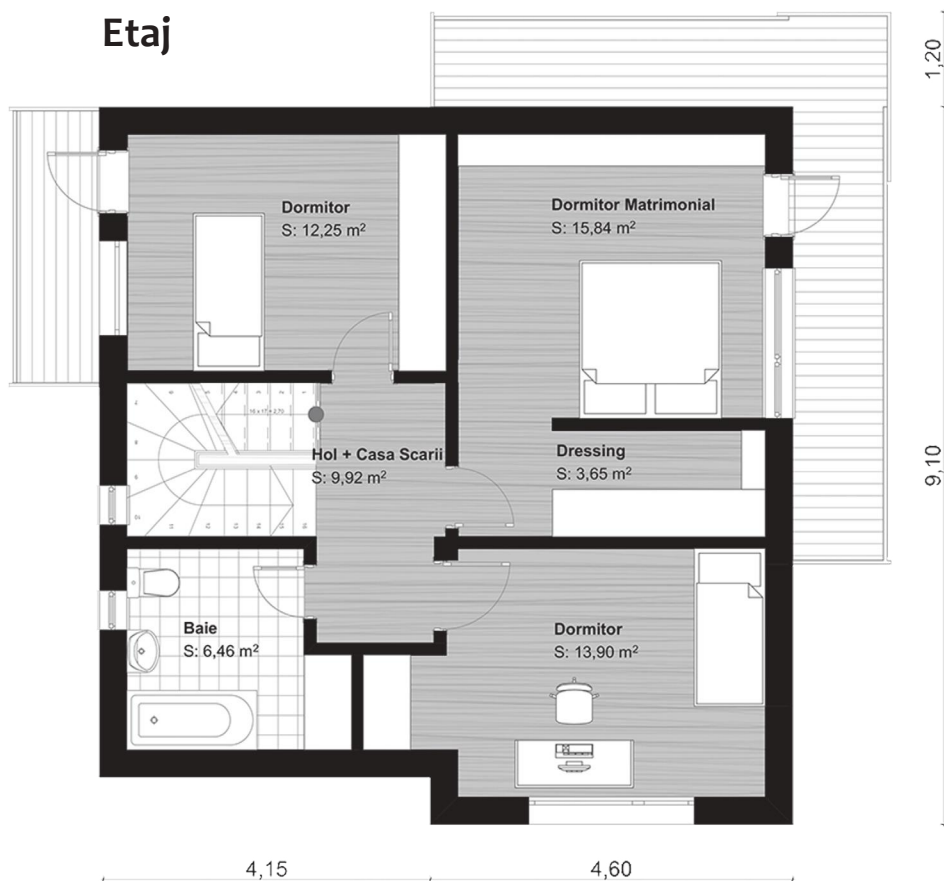

Casa Cubiqă are parter și etaj și poate fi locuită de patru - cinci persoane. Designul inspiră și încurajează eficiența. Arhitectura contemporană și elegantă a locuinței este generată de liniile moderne și atenția pentru detalii, precum și de jocul subtil al volumelor. Vitrajele susțin nota de modernitate a designului, lăsând suficientă lumină naturală să pătrundă în interior.

Estimarea informativă a costurilor de edificare a luat în calcul o structură din beton și cărămidă. Încălzirea se face cu centrală termică cu gaze naturale și calorifere din oțel, locuința fiind bransată la toate utilitățile.

Citiți în pagina următoare Estimarea informativă privind costurile de edificare a acestei case.

