



Vilă pe parter și un etaj, cu 4 dormitoare

arh. Vasile Turturea
Icase Concept
s.r.l. www.icas.ro
office@icas.ro tel
031.409.12.97

Specificații: | Suprafață desfășurată totală: | 332 mp | Suprafață construită utilă: 211 mp (fără terase descoperite, fără balcoane) | Amprenta la sol: 21,5 m x 9,4 m | Terase :160 mp Balcoane: 29 mp |

Parter: | veranda: 12 mp | living + scara: 41 mp | hol: 6 mp | birou: 12 mp | depozitare: 4,5 mp | wc servicii: 5,5 mp |
| bucatarie: 16 mp | camera: 4,5 mp | terase: 53 mp |

Etaj 1: | hol + scara: 18 mp | dormitor 1: 30 mp | dressing: 14 mp | baie 1: 8 mp | dormitor 2: 13 mp |
| dormitor 3: 10,5 | mp baie 2: 10 mp | balcoane: 29 mp |

Etaj 2: | hol + scara: 9 mp | terasa: 95 mp |



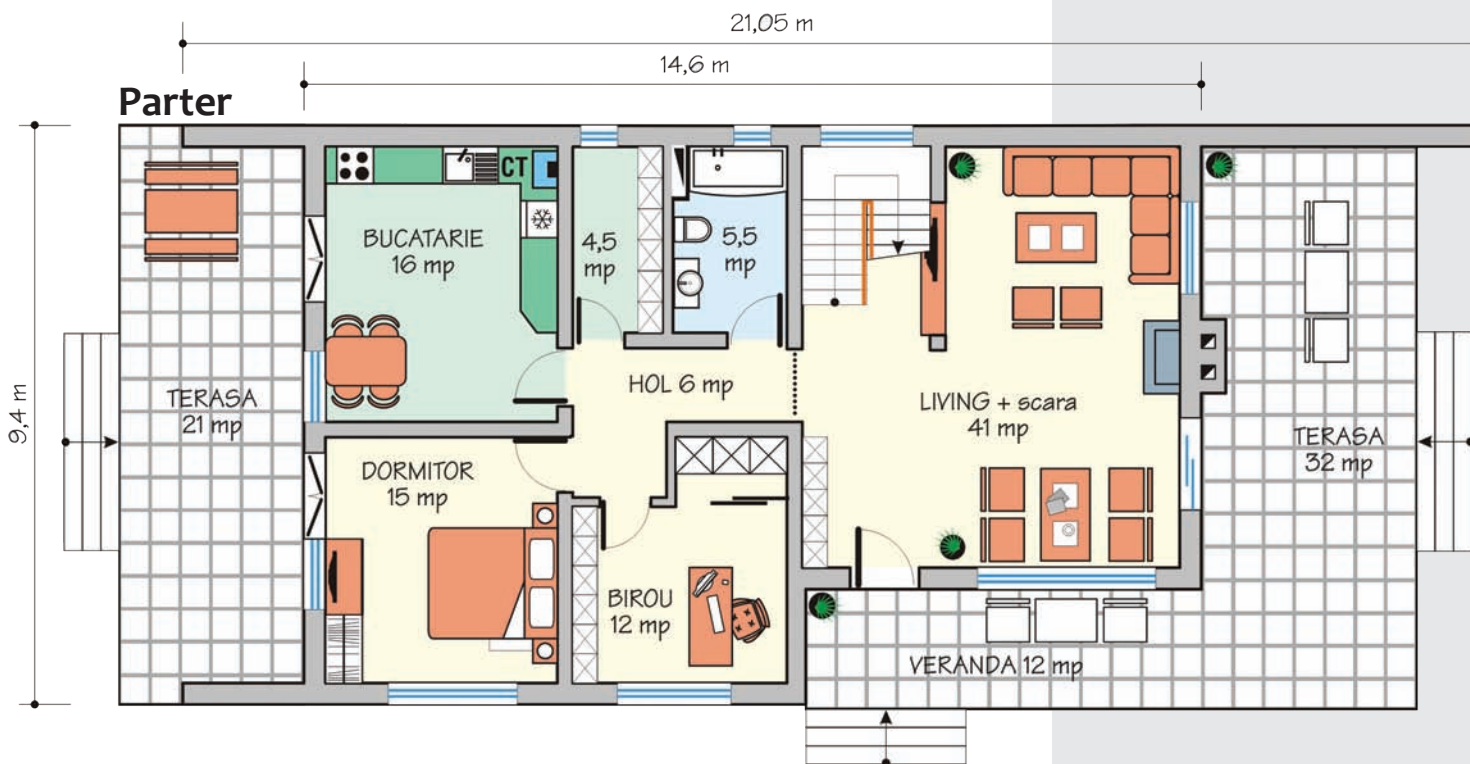

Etaj

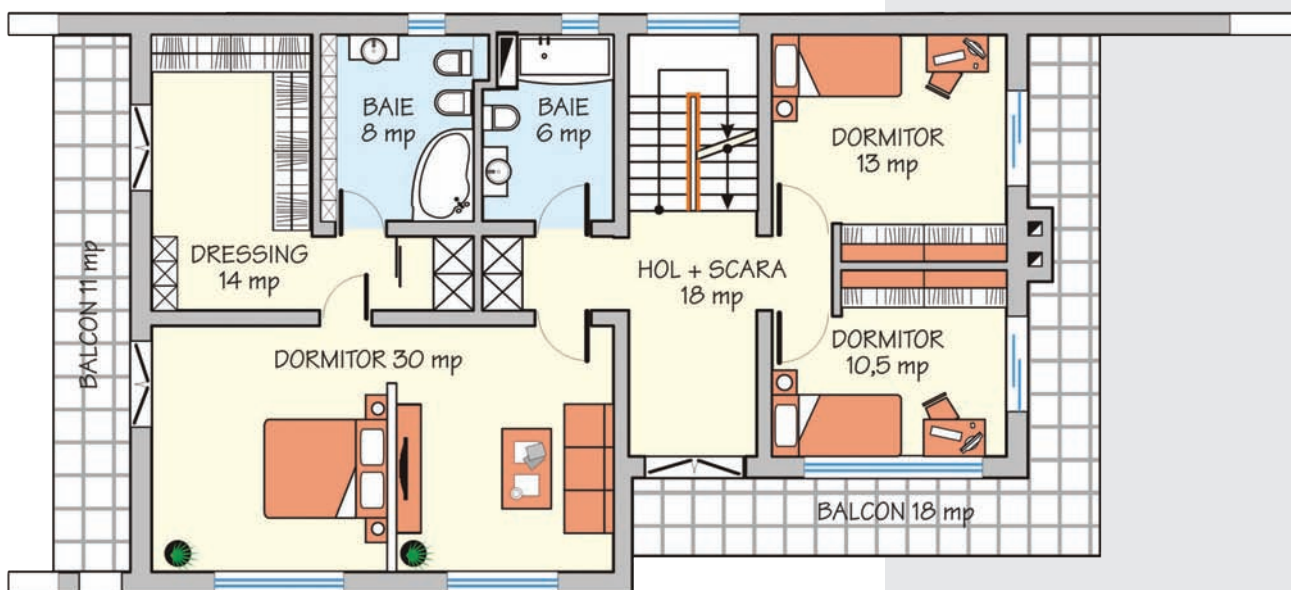

Structura este din beton armat cu pereți din blocuri ceramice, cărămidă eficientă și gips carton. Acoperișul este tip terasă. Tâmplăria exterioară este din PVC cu geam termopan. Casa este racordată la toate utilitățile.

Are și panouri solare pentru obținerea apei calde menajere și aport la încălzirea locuinței.

Citiți în pagina următoare estimarea informativă a costurilor de edificare a acestei case.

